



OPEN DAY

A.S 2026-27

i.c. Pisogne



I PLESSI:



scuola PRIMARIA GRATACASOLO

scuola PRIMARIA PISOONE

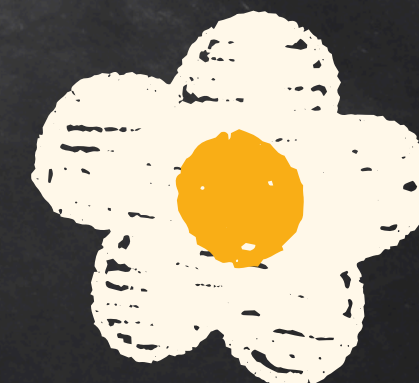



PROPOSTA ORARIO A.S. 26-27

GRATACASOLO 30 ORE

DAL LUNEDÌ AL SABATO
DALLE ORE 8:00 ALLE 13:00

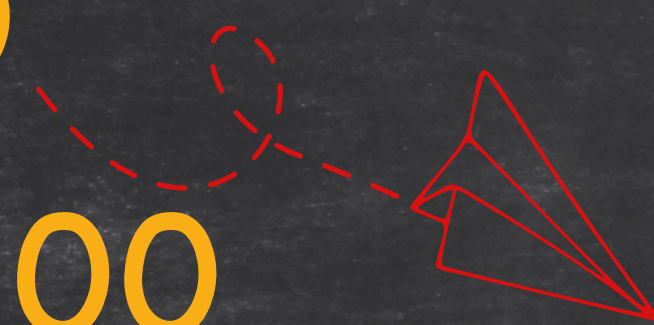

SABATO A
SCUOLA



PROPOSTA ORARIO A.S. 26-27

PISOGNE 30 ORE

DAL LUNEDÌ AL SABATO

DALLE ORE 8:00 ALLE ORE 13:00

PISOGNE 40 ORE (TEMPO PIENO)

DAL LUNEDÌ AL VENERDÌ

DALLE ORE 8:00 ALLE ORE 16:00



SABATO A
SCUOLA



SABATO A
CASA





DISTRIBUZIONE ORE – MATERIE

ITALIANO 8H

MATEMATICA 6H

STORIA 2H

SCIENZE 2H

GEOGRAFIA 2H

RELIGIONE 2H

MOTORIA 2H

MUSICA 1H

IMMAGINE 1H

INGLESE 2H

LABORATORIO 2H

LE 40 ORE HANNO 2:30 DI
POTENZIAMENTO

TRINITY

PROGETTI:

CASA DELLE ARTI

CAI

POTENZIAMENTO

OPERA DOMANI

CONOSCO IL MIO PAESE

INGLESE

GIOCHI MATEMATICI

TEATRO

AUSER AMBIENTE

APRICA

MERENDA GREEN E PLSTIC FREE

TORBIERE

BASKET

SETTIMANA DEI TALENTI

LETTURA

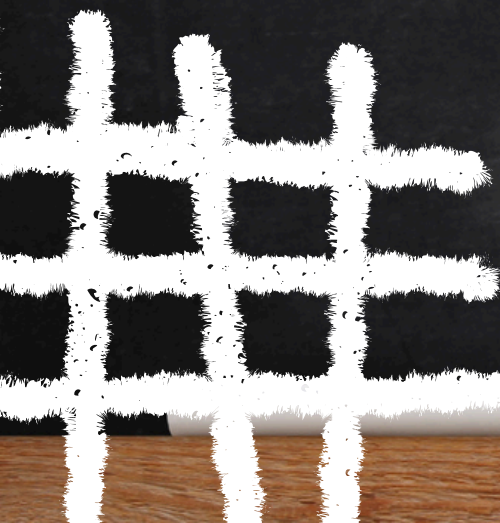



ANTICIPO:

possibilità di usufruire del servizio di
anticipo a partire dalle ore 7:30.



Verrà organizzato nel periodo di agosto
2026

COLLABORAZIONI:

AMMINISTRAZIONE COMUNALE

- diritto allo studio
- mensa
- trasporto



ASSOCIAZIONI SUL TERRITORIO

COPERATIVA FRATERNITA' CREATIVA

- scuola aperta
- sportello d'ascolto

servizieducativi.pisogne@fraternità.coop

COME ISCRIVERSI:

Le iscrizioni alle classi Prime della Scuola Primaria devono essere effettuate, con la modalità on line, collegandosi alla Piattaforma Unica .

Le domande di iscrizione all'anno scolastico 2026/2027 possono essere presentate dal 13 gennaio al 14 febbraio 2026

SPID

UNICA



SEGRETERIA

La segreteria è disponibile a supportare quei genitori che non riescono ad effettuare l'iscrizione previo appuntamento al

0364/880416 nelle giornate di :

LUNEDI' DALLE 14:00 ALLE 16:00

SABATO DALLE 9:00 ALLE 11:00



BUONA GIORNATA